



Anbauanweisung

461 028-01

BL 30-3

Baurtugenehmigung K 12642

Verwendbar als Blinkleuchte

Glühlampenbestückung: 15 W Soffrite, K 6/12 V 18 W
oder K 24 V 20 W DIN 72601

Anbauage vorn

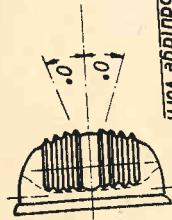

Ansicht von der Seite

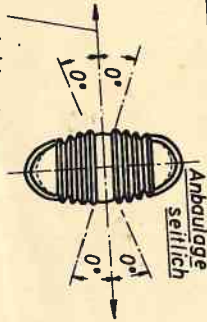

Normalrichtung für seitlichen Anbau

Ansicht von oben



Normalrichtung für vorderen Anbau

Normalrichtung: parallel zur Fahrzeugängsachse und parallel zur Fahrbahn.

Der Anbau der Leuchten ist bei der Typprüfung der Fahrzeuge nach § 20 StVZO oder Einzelprüfung nach § 21 StVZO durch einen amtlich anerkannten Sachverständigen zu überprüfen.



Anbauanweisung

461 028-00

BL 30-3

Baurtugenehmigung K 12642

bei Verwendung als Bremsleuchte

Glühlampenbestückung: 15 W Soffrite, K 6/12 V 18 W
oder K 24 V 20 W DIN 72601

Zulässige Lage der Normalrichtung zur Horizontalen.

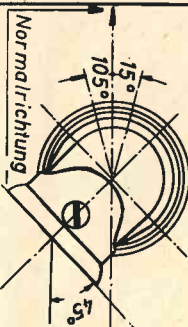

Normalrichtung

Fahrzeugheck

Der Anbau der Leuchten ist bei der Typprüfung der Fahrzeuge nach § 20 StVZO oder Einzelprüfung nach § 21 StVZO durch einen amtlich anerkannten Sachverständigen zu überprüfen.

Normalrichtung

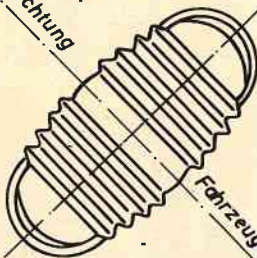

Normalrichtung: parallel zur Fahrzeugängsachse und parallel zur Fahrbahn.